

VÝKAZ DOSAVADNÍHO A NOVÉHO STAVU ÚDAJŮ KATASTRU NEMOVITOSTÍ

Dosavadní stav				Nový stav														
Označení pozemku parc. číslem	Výměra parcely		Druh pozemku	Označení pozemku parc. číslem	Výměra parcely		Druh pozemku	Typ stavby	Způsob využití	Zpús. určení výměr	Porovnání se stavem evidence právních vztahů							
	ha	m ²	Způsob využití		ha	m ²	Způsob využití	Díl přechází z pozemku označeného v katastru nemovitostí			Číslo listu vlastnictví	Výměra dílu		Označení dílu				
												katastru nemovitostí	dřívější poz. evidenci	ha	m ²			
301/1	35	83	05	orná půda	301/1	35	81	61	orná půda		0	301/1	GP		35	81	61	
					301/36		1	44	orná půda		0		551PK	226		1	44	
336	15	19	37	orná půda	336/1	8	75	38	orná půda		0	336			8	75	38	
					336/4	1	69	29	orná půda		0		336PK	226	1	69	29	
					336/5	1	83	50	orná půda		0		336PK	226	1	83	50	
					336/6		91	24	orná půda		0		336/2	128		91	24	
					336/8		50	00	orná půda		0		336/8	265		50	00	
					336/10	1	40	04	orná půda		0		336/10	217	1	40	04	
					336/12		9	92	orná půda		0		336/12	224		9	92	
544/1		58	86	ostat. pl. silnice	544/1		57	16	ostat. pl. silnice		0	544/1				57	16	
					544/2		1	70	ostat. pl. silnice		0	544/1				1	70	
336PK	11	77	29		Parcely zjednodušené evidence - GP						0							
336/2	2	10	00		336	8	24	50			0		226					
336/8		50	00		336/2	1	18	76			0		128					
336/10	*1) 1	40	06		zaniká								-					
336/12	*2) 1	9	94		zaniká								-					
551PK		68	14		551		66	70			0		226					

*1) Změna výměry -2 m2 u parcely č.336/10 GP je menší než hodnota mezní odchylky podle bodu 14.10 přílohy vyhlášky č.26/2007

*2) Změna výměry -2 m2 u parcely č.336/12 GP je menší než hodnota mezní odchylky podle bodu 14.10 přílohy vyhlášky č.26/2007

Dělit nebo scelovat pozemky lze jen na základě územního rozhodnutí, pokud podmínky pro ně nejsou stanoveny jiným rozhodnutím nebo opatřením.

<h2>GEOMETRICKÝ PLÁN</h2> <p>pro rozdělení pozemku</p>	Náležitostmi a přesností odpovídá právním předpisům.	Katastrální úřad, katastrální pracoviště souhlasí s očíslováním parcel.
		
Vyhotovil: NZ Geodet, s.r.o. Palackého 863 293 01 Mladá Boleslav	Geometrický plán ověřil úředně oprávněný zeměměřický inženýr:	Souhlas katastrálního úřadu, katastrálního pracoviště potvrdil:
Číslo plánu: 153-163/2012	Ing. Dana Nováková	Zuzana Švarcová
Okres: Mladá Boleslav	Dne 1.10.2012 Číslo 298/2012	Dne 9.11.2012 Číslo 1404/12
Obec: Sudoměř	Úředně oprávněný zeměměřický inženýr odpovídá za odbornou úroveň geometrického plánu, za dosažení předepsané přesnosti a za správnost a úplnost náležitostí podle právních předpisů.	Jeden výtisk geometrického plánu a předepsané přílohy jsou uloženy u katastrálního úřadu, katastrálního pracoviště.
Katastrální území: Sudoměř		
Mapový list: GUST2880, V.S. VI-10-11, 12		
Kód způsobu určení výměr je určen podle §77 odst. 2 vyhlášky č. 26/2007 Sb.		
Dosavadním vlastníkům pozemků byla poskytnuta možnost seznámit se v terénu s průběhem navrhovaných nových hranic, které byly označeny předepsaným způsobem:		
plast. znaky, kolíky		

Výkaz údajů o bonitovaných půdně ekologických jednotkách (BPEJ) k parcelám nového stavu

Parcelní číslo podle		Kód BPEJ	Výměra		BPEJ na dílu parcely	Parcelní číslo podle		Kód BPEJ	Výměra		BPEJ na dílu parcely
katastru nemovitostí	zjednodušené evidence		ha	m ²		katastru nemovitostí	zjednodušené evidence		ha	m ²	
301/36		31400	1	44	551PK						
336/4		31400	1	69	29	336PK					
336/5		31400	1	83	50	336PK					
336/6		31400		91	24	336/2GP					
336/8		31400		50	00	336/8GP					
336/10		31400	1	40	04	336/10GP					
336/12		31400		9	92	336/12GP					
	336PK	31400	8	24	50						
	336/2GP	31400	1	18	76						
	551PK	31400		22	42						
		31410		44	28						
				66	70						

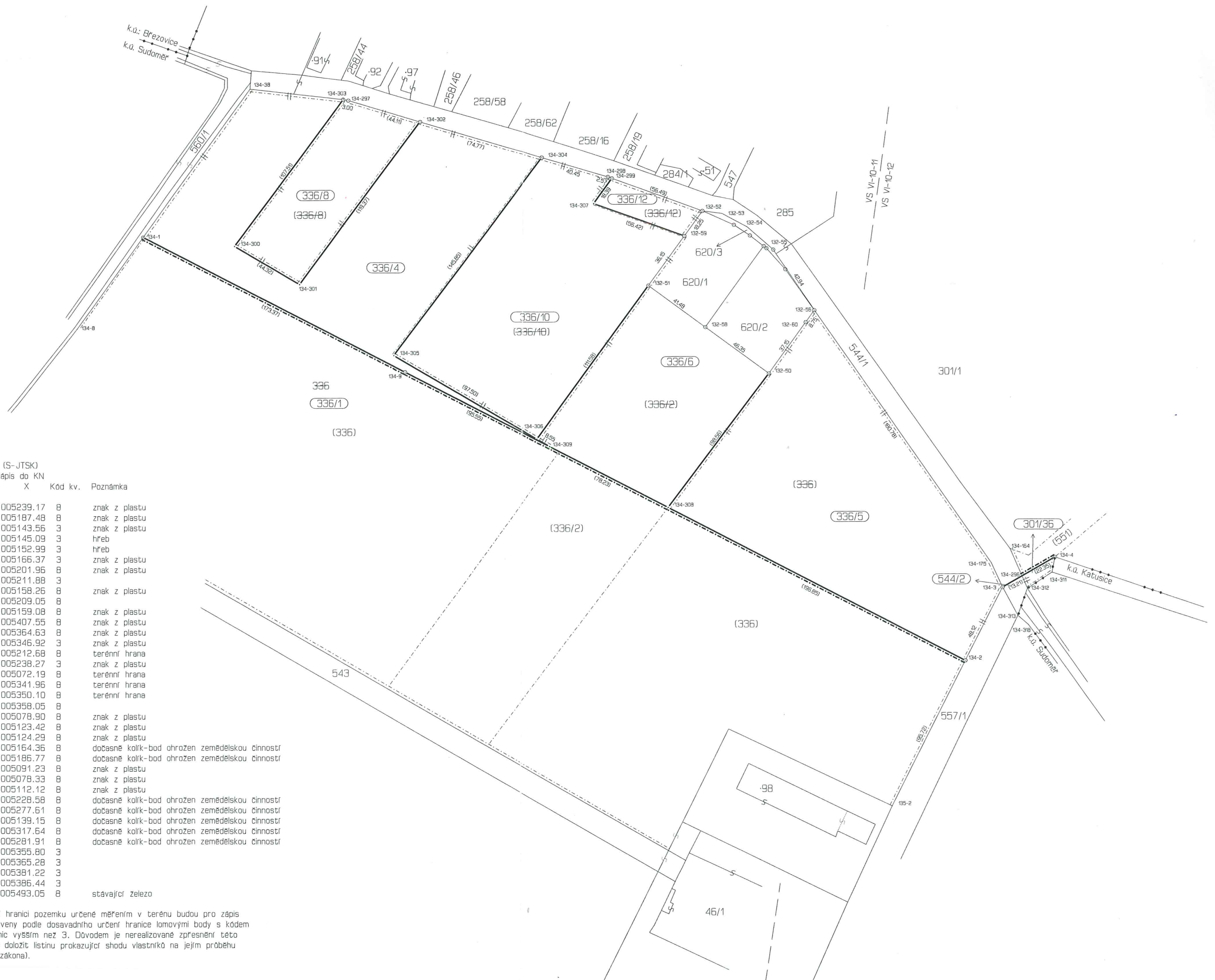

Seznam souřadnic (S-JTSK)

Číslo bodu Souřadnice pro zápis do KN
Y X

Číslo bodu	Y	X	Kód kv.	Poznámka
132-50	713713.66	1005239.17	8	znak z plástu
132-51	713784.50	1005187.48	8	znak z plástu
132-52	713752.45	1005143.56	3	znak z plástu
132-53	713740.87	1005145.09	3	hřeb
132-54	713725.90	1005152.99	3	hřeb
132-55	713710.75	1005166.37	3	znak z plástu
132-56	713686.78	1005201.96	8	znak z plástu
132-58	713751.06	1005211.88	3	
132-59	713763.18	1005158.26	8	znak z plástu
132-60	713691.90	1005209.05	8	
134- 1	714082.12	1005159.08	8	znak z plástu
134- 2	713598.18	1005407.55	8	znak z plástu
134- 3	713576.56	1005364.63	8	znak z plástu
134- 4	713545.73	1005346.92	3	znak z plástu
134- 8	714120.99	1005212.68	8	terénní hrana
134- 9	713927.89	1005238.27	3	znak z plástu
134-38	714017.01	1005072.19	8	terénní hrana
134-164	713572.20	1005341.96	8	terénní hrana
134-175	713583.17	1005350.10	8	terénní hrana
134-296	713565.11	1005358.05	8	
134-297	713960.89	1005078.90	8	znak z plástu
134-298	713807.94	1005123.42	8	znak z plástu
134-299	713805.55	1005124.29	8	znak z plástu
134-300	714028.34	1005164.36	8	dočasně kolík-bod ohrožen zemědělskou činností
134-301	713990.10	1005186.77	8	dočasně kolík-bod ohrožen zemědělskou činností
134-302	713918.54	1005091.23	8	znak z plástu
134-303	713963.86	1005078.33	8	znak z plástu
134-304	713846.75	1005112.12	8	znak z plástu
134-305	713934.55	1005228.58	8	dočasně kolík-bod ohrožen zemědělskou činností
134-306	713850.27	1005277.61	8	dočasně kolík-bod ohrožen zemědělskou činností
134-307	713816.33	1005139.15	8	dočasně kolík-bod ohrožen zemědělskou činností
134-308	713773.30	1005317.64	8	dočasně kolík-bod ohrožen zemědělskou činností
134-309	713842.89	1005281.91	8	dočasně kolík-bod ohrožen zemědělskou činností
134-311	713547.49	1005355.80	3	
134-312	713561.93	1005365.28	3	
134-313	713567.51	1005381.22	3	
134-318	713561.41	1005386.44	3	
135- 2	713641.31	1005493.05	8	stávající železo

Souřadnice bodů na dosavadní hranici pozemku určené měřením v terénu budou pro zápis do katastru nemovitostí upraveny podle dosavadního určení hranice lomovými body s kódem charakteristiky kvality souřadnic vyšším než 3. Důvodem je nerealizované zpřesnění této hranice, ke kterému je nutné doložit listinu prokazující shodu vlastníků na jejím průběhu (§19a odst. 4 katastrálního zákona).